Генеральний план
М 1:500

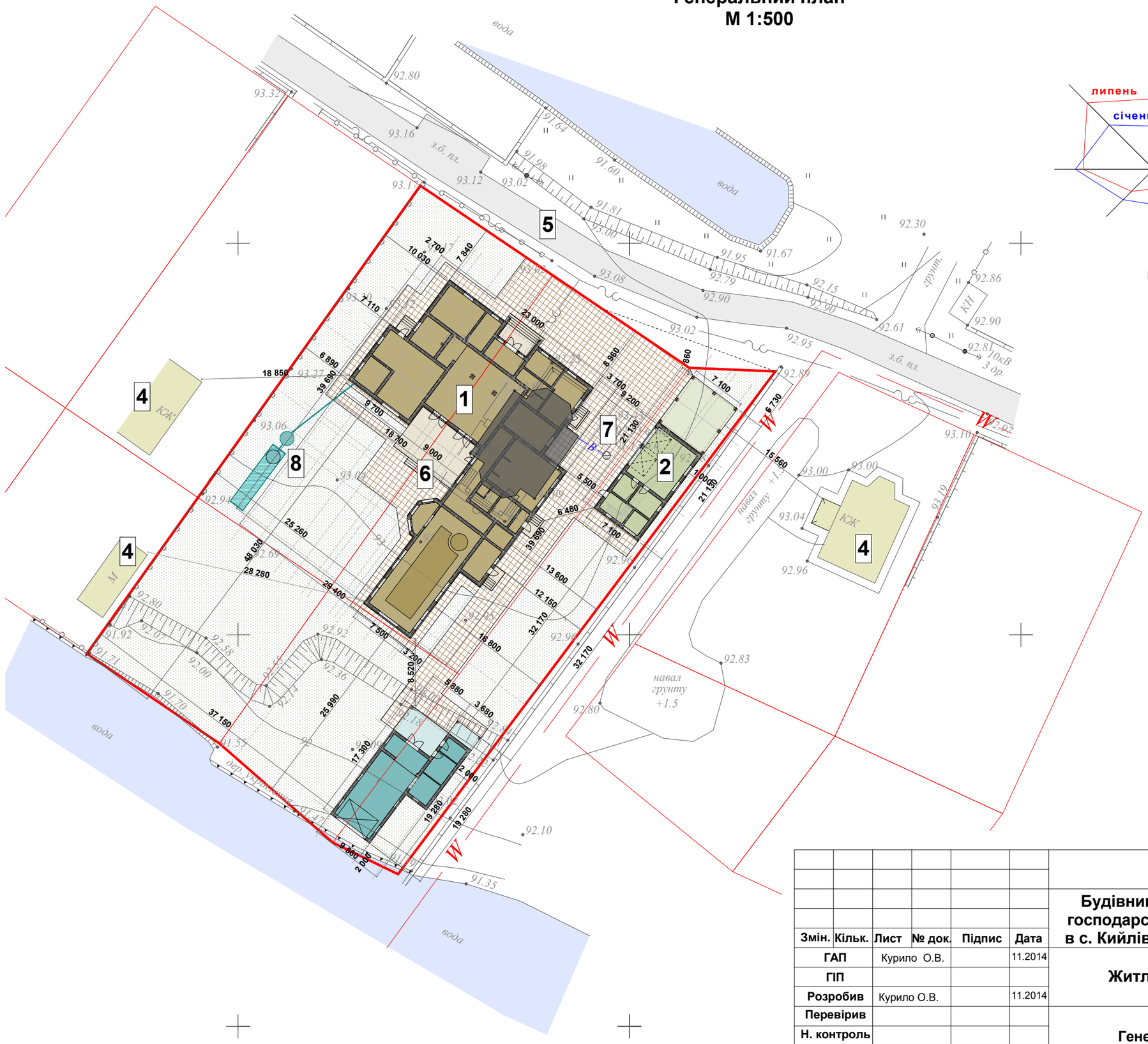

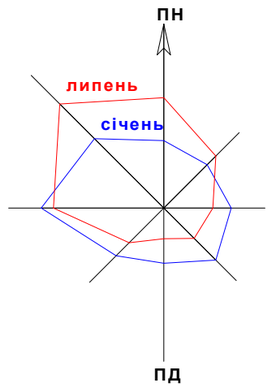

Експлікація до схеми генплану:

1. Житловий будинок
2. Господарська будівля (гараж)
3. Господарська будівля (елінг)
4. Існуюча забудова
5. Проїзджа частина
6. Відкрита літня тераса
7. Трубчатий колодязь (існуючий)
8. Власні локальні очисні споруди

						1906 - АР		
						Будівництво індивідуального житлового будинку, господарських будівель та споруд по вул. Озерна, 58, в с. Кийлів Бориспільського району Київської області		
Змін.	Кільк.	Лист	№ док.	Підпис	Дата			
ГАП		Курило О.В.			11.2014	Житловий будинок	Стадія	Аркуш	Аркушів
ГІП							РД	3	34
Розробив		Курило О.В.			11.2014				
Перевірив						Генеральний план	ТОВ "Альфа-Проект"		
Н. контроль									

Погоджено

Зам. інв. №

Підпис і дата

інв. № ор.